Seinem Freunde Carl Reinthaler gewidmet

Sechs Lieder
für vierstimmigen gemischten Chor, op. 21

1. Schottisches Lied

(Emanuel Geibel)

Albert Dietrich
(1829 - 1908)
op. 21, 1

andante con moto

p

1. Weit, weit aus fer - ner Zeit, aus grü - ner Ju - gend - wild - nis
2. Spät nach des Ta - ges Streit, wenn klar er - glühn die Ster - ne,

1. Weit, weit aus fer - ner Zeit, aus grü - ner Ju - gend - wild - nis
2. Spät nach des Ta - ges Streit, wenn klar er - glühn die Ster - ne,

1. Weit, weit aus fer - ner Zeit, aus grü - ner Ju - gend - wild - nis
2. Spät nach des Ta - ges Streit, wenn klar er - glühn die Ster - ne,

1. Weit, weit aus fer - ner Zeit, aus grü - ner Ju - gend - wild - nis
2. Spät nach des Ta - ges Streit, wenn klar er - glühn die Ster - ne,

5

cresc.

grüßt mich in Lust und Leid ein wun - der - sa - mes Bild - nis.
gibt's mir ein treu Ge - leit in al - le Näh und Fer - ne.

cresc.

grüßt mich in Lust und Leid ein wun - der - sa - mes Bild - nis.
gibt's mir ein treu Ge - leit in al - le Näh und Fer - ne.

cresc.

grüßt mich in Lust und Leid ein wun - der - sa - mes Bild - nis.
gibt's mir ein treu Ge - leit in al - le Näh und Fer - ne.

cresc. *p* *dolce*

grüßt mich in Lust und Leid ein wun - der - sa - mes Bild - nis. Wohl
gibt's mir ein treu Ge - leit in al - le Näh und Fer - ne. Ich

9

p *dolce* *cresc.*

Wohl kenn ich gut der Lip - pe Glut, die mit mir pflog zu ko - sen, das
Ich lag bei Nacht wohl auf der Wacht, da stand es mit am Feu - er, ich

p *dolce* *cresc.*

Wohl kenn ich gut der Lip - pe Glut, die mit mir pflog zu ko - sen, das
Ich lag bei Nacht wohl auf der Wacht, da stand es mit am Feu - er, ich

p *dolce* *cresc.*

Wohl kenn ich gut der Lip - pe Glut, die mit mir pflog zu ko - sen, das
Ich lag bei Nacht wohl auf der Wacht, da stand es mit am Feu - er, ich

cresc.

kenn ich gut der Lip - pe Glut, die mit mir pflog zu ko - sen, das
lag bei Nacht wohl auf der Wacht, da stand es mit am Feu - er, ich

© 2006 by
Berliner Chormusik-Verlag, www.bcv-shop.de
nach dem Erstdruck (Leipzig, o. J.) herausgegeben von Oliver Schwarz-Roosmann
Jede Form der Vervielfältigung ist gesetzlich verboten / Any reproduction is prohibited by law.

BCV 04.04.01

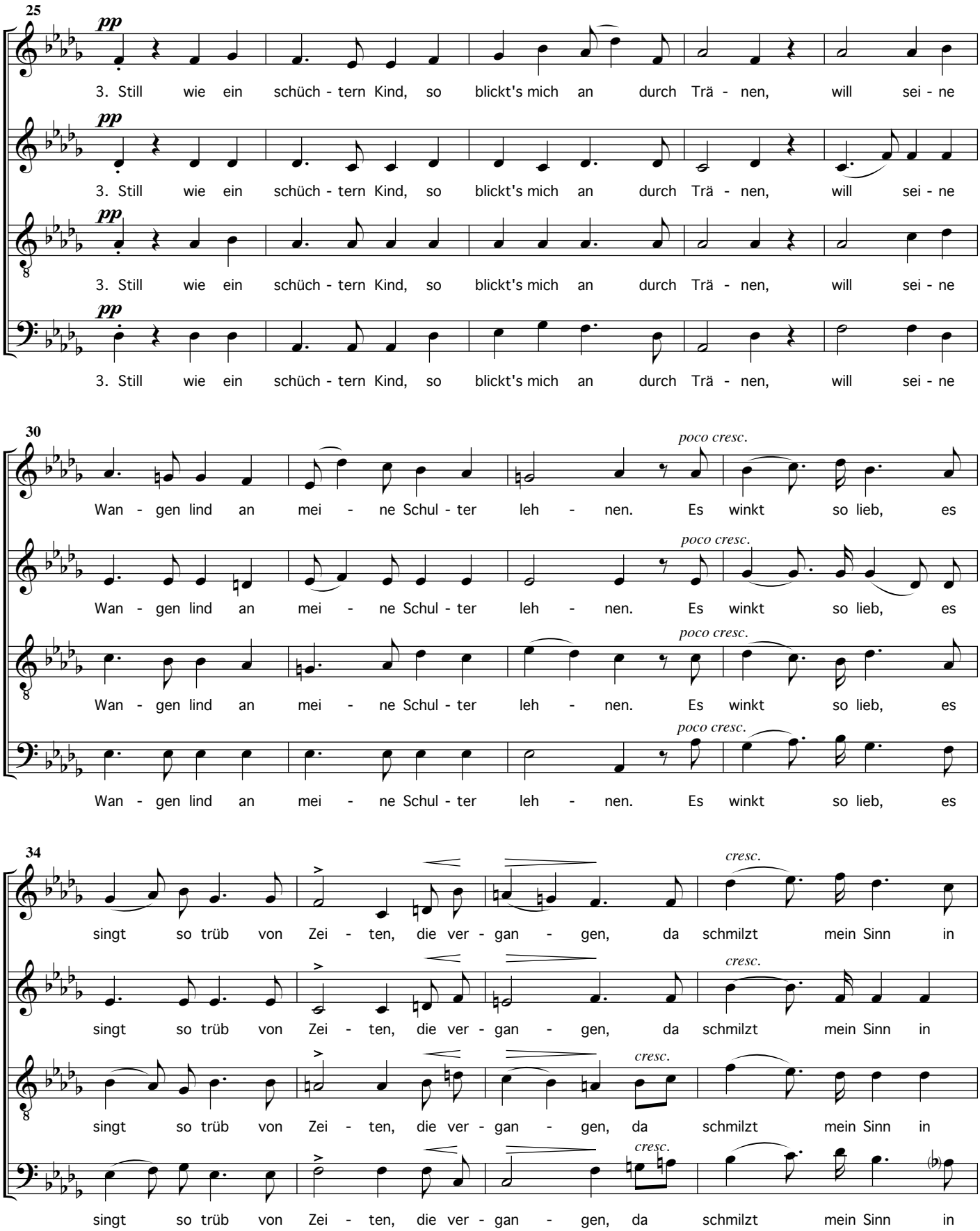
25
pp
3. Still wie ein schüch - tern Kind, so blickt's mich an durch Trä - nen, will sei - ne
30
poco cresc.
Wan - gen lind an mei - ne Schul - ter leh - nen. Es winkt so lieb, es
34
cresc.
singt so trüb von Zei - ten, die ver - gan - gen, da schmilzt mein Sinn in